Maître d'ouvrage

PRÉFET
DU PAS-DE-CALAIS
Liberté
Égalité
Fraternité

PRÉFECTURE DU PAS-DE-CALAIS
DIRECTION DÉPARTEMENTALE DES TERRITOIRES ET DE LA MER DU PAS-DE-CALAIS
SERVICE DE L'ENVIRONNEMENT

Vu pour être annexé à mon arrêté d'approbation du PPRi des pieds de coteaux des wateringues
du 25 MARS 2022

Le Préfet,

Louis LE FRANC

Plan de Prévention du Risque Inondation

PPRI des pieds de coteaux des wateringues

Commune : COULOGNE
(2)

Zonage réglementaire

Maître d'oeuvre

PRÉFET
DU PAS-DE-CALAIS
Liberté
Égalité
Fraternité

Direction Départementale
des territoires et de la mer

APPROBATION

Echelle: 1/5000

Grille du zonage réglementaire

Aléa	Enjeux	
	Espaces Non Urbanisés (ENU)	Espaces Urbanisés (EU)
Conditions extrêmes	Vert foncé	Rouge
Forte accumulation et Fort écoulement		
Accumulation moyenne et Ecoulement	Vert clair	Bleu
Faible accumulation		
Très faible accumulation		
Toute partie du bassin versant située en dehors des zones ci-dessus	Blanc	

Éléments généraux

- Mairie
- Cours d'eau
- Limites communales
- Limites de bassin versant
- Bâtiments
- Limites parcellaires
- Surface en eau
- Limites du PPRI de la Hem
- Limites du PPRL du secteur du Calaisis

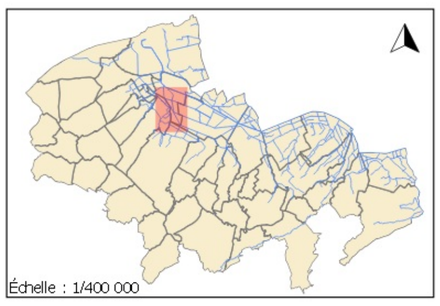

ZONAGE_REGLEMENTAIRE_PDC_V06.shp